

FS MINI

EGY OLDALON FESZÍTETT PALÁSTJAVÍTÓ CSŐBILINCS

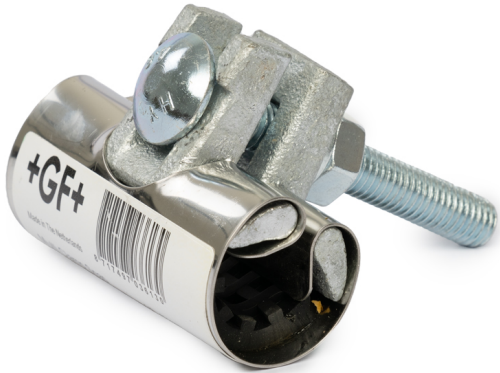

Fő tulajdonságok

Felhasználási terület

- Vízre és gázra
- Acél, göv, öv és réz csőre alkalmas
- Földbe nem építhető

Mérettartomány

Ø15-329

Nyomásfokozat

- Vízre: táblázat szerint
- Gázra: kérjen szaktanácsadást az Interex-Waga Kft. munkatársától

Test anyaga

Rozsdamentes acél A2

Csavar és anya

Rozsdamentes acél A2

Fülek

Gömbgrafitos öntvény

Tömítés

NBR (rendelésre: EPDM HT)

Hőmérséklet

- NBR -10 °C - +70 °C
- EPDM HT -15 °C - +150 °C

Megjegyzés

A járatos méretek készletről, egyéb méretek egyedi rendelésre.

Javasolt beépítés

<https://interex-waga.hu/multiclamp-felhelyezes>

| Átfogás (mm) | Hossz (mm) | | | PN vízre (bar) |
|--------------|------------|-----|-----|----------------|
| | 75 | 150 | 225 | |
| 15-22 | x | x | x | 16 |
| 21-25 | x | x | x | 16 |
| 26-30 | x | x | x | 16 |
| 33-37 | x | x | x | 16 |
| 37-41 | x | x | x | 16 |
| 42-45 | x | x | x | 16 |
| 48-51 | x | x | x | 16 |
| 50-54 | x | x | x | 16 |
| 55-58 | x | x | x | 16 |
| 60-64 | x | x | x | 16 |
| 62-66 | x | x | x | 16 |
| 65-69 | x | x | x | 16 |
| 69-73 | x | x | x | 16 |
| 71-76 | x | x | x | 16 |
| 74-80 | x | x | x | 16 |
| 87-93 | x | x | x | 16 |
| 94-100 | x | x | x | 16 |
| 99-104 | x | x | x | 16 |
| 105-111 | x | x | x | 16 |
| 112-117 | x | x | x | 10 |
| 115-121 | x | x | x | 10 |
| 120-126 | x | x | x | 10 |
| 126-131 | x | x | x | 10 |
| 131-136 | x | x | x | 10 |
| 139-145 | x | x | x | 10 |
| 149-155 | x | x | x | 10 |
| 156-162 | x | x | x | 10 |
| 167-173 | x | x | x | 10 |
| 173-179 | x | x | x | 10 |
| 200-206 | x | x | x | 10 |
| 217-223 | x | x | x | 10 |
| 223-229 | x | x | x | 10 |
| 272-278 | x | x | x | 6 |
| 323-329 | x | x | x | 6 |